

chaussethic.

Recyclage des **chaussures de sécurité**

À Propos

Chaussethic est la solution de recyclage des chaussures de sécurité développée par Triethic.

Triethic, une Entreprise Adaptée

Créée en octobre 2010, Triethic est une Entreprise Adaptée. Elle emploie des personnes en situation de handicap.

Son activité historique est la collecte et le recyclage des déchets tertiaires dans les entreprises. Tout particulièrement tournée vers l'innovation, en 2016, elle a créé la 1^{ère} filière de recyclage des casques de chantiers avec Casquethic et en 2020, la 1^{ère} filière de recyclage des vêtements professionnels avec Vimethic.

Chaussethic permet de répondre à plusieurs objectifs :



70% de recyclage

Participer à atteindre un taux de recyclage des déchets de chantier de 70% fait partie de notre objectif.

Valorisation de la matière

Nous donnons une seconde vie aux casques de chantier obsolètes.

Entreprise Adaptée

Nous contribuons au développement de l'emploi pour les personnes en situation de handicap.

AGEFIPH

Nos prestations participent à la réduction de la taxe AGEFIPH.

État des lieux

Dans les entreprises, la protection obligatoire des salariés aux différents risques liés à l'environnement de travail commence par la fourniture d'EPI (notamment de chaussures de sécurité). Les blessures aux pieds représentent 7 % des lésions lors d'accidents de travail. Les chaussures de sécurité sont indispensables pour prévenir les traumatismes, les écrasements et les perforations...

Comme tout EPI, la fabrication de chaussures de sécurité est régie par des normes très strictes pour répondre aux exigences de santé et de sécurité des travailleurs. Une paire de chaussure de sécurité en fin de vie ne répond plus à ces exigences et ne peut pas être remise à neuf. Elle perd automatiquement le statut d'EPI.

Mais ces paires usées et en fin de vie se retrouvent bien souvent dans la poubelle des ordures ménagères... Leur donner une seconde vie est pourtant possible !



Notre **service**

Une fois dans notre entrepôt, notre équipe se charge de trier les chaussures, d'écarter toutes les anomalies éventuelles.

A chaque retour de collecte, les chaussures sont pesées.

Lorsque les caisses containers sont remplies, adressez-nous une demande d'enlèvement par courriel. Vous recevrez alors une étiquette de retour à coller sur les caisses containers. A une date convenue avec vous, nous viendrons les collecter.

Dès réception du bon de commande, nous vous livrons le nombre de caisses containers demandées directement sur votre site. Une caisse peut contenir environ 15 bottines / rangers, 20 paires de chaussures montantes et 25 paires de baskets.

Les lacets doivent être retirés.

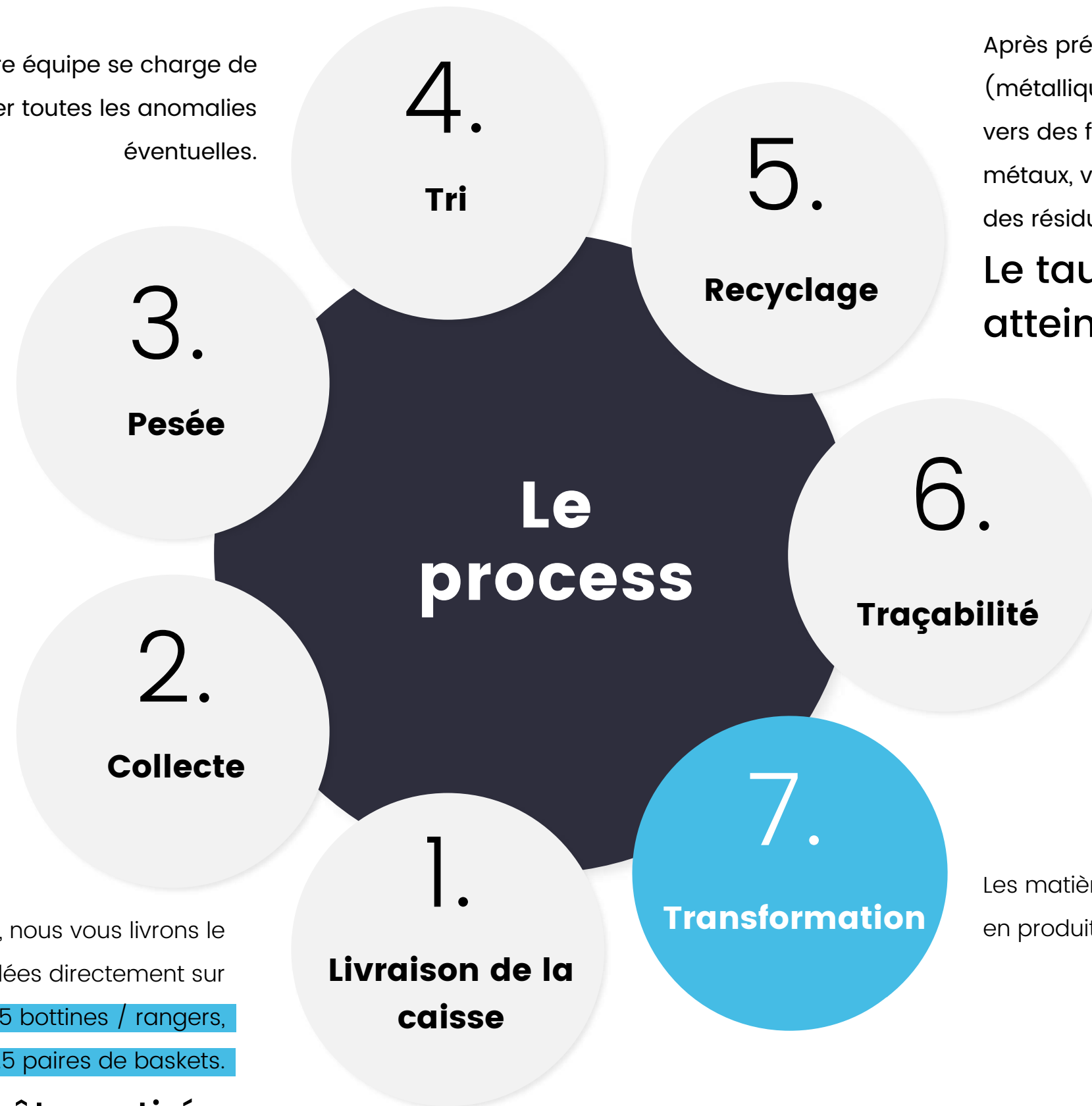

Les chaussures collectées sont confiées à notre prestataire spécialisé, FastFeetGrinded, qui assure leur traitement via un procédé industriel dédié.

Après préparation et broyage, les différentes fractions (métalliques et non métalliques) sont séparées et orientées vers des filières de valorisation adaptées : recyclage des métaux, valorisation matière des granulats, et transformation des résidus en CSR (Combustible Solide de Récupération).

Le taux de recyclage peut atteindre 100%

Une fois la valorisation de la matière effectuée, vous pouvez accéder à la traçabilité de vos déchets sur la plateforme Ici On Recycle.

Les matières sont transformées en produits finis.

Engagements **sociaux & environnementaux**

BÉNÉFIQUE POUR LA PLANÈTE

Les différentes matières qui constituent les chaussures sont séparées puis envoyées dans des filières de recyclage adaptées. Les chaussures sont transformées en matières premières secondaires réutilisables. Ces nouvelles matières serviront à la fabrication de revêtement pour les aires de jeux notamment...

HANDICAP & SOLIDARITÉ

Grâce à votre démarche, vous contribuez à créer de l'emploi auprès de personnes en situation de handicap.



Valoriser **la démarche RSE**

Pour ce faire, nous mettons à votre disposition divers supports de communication (affiches liées au tri des chaussures et une présentation que vous pourrez envoyer par mail à vos collaborateurs) ainsi qu'une plateforme de sensibilisation - Climathic..

Informier

La communication relative à cette démarche auprès de vos salariés constitue une étape importante. Elle permet de valoriser votre entreprise et de fédérer vos collaborateurs.

Sensibiliser

Impacter

Informez vos collaborateurs sur les impacts environnementaux positifs qu'ils génèrent. Pour cela, accédez aux chiffres et infographies sur notre plateforme de traçabilité Ici On Recycle.



La traçabilité



Mais aussi
retrouvez vos
documents
de collecte



Bordereau de recyclage



Bordereau de pesée

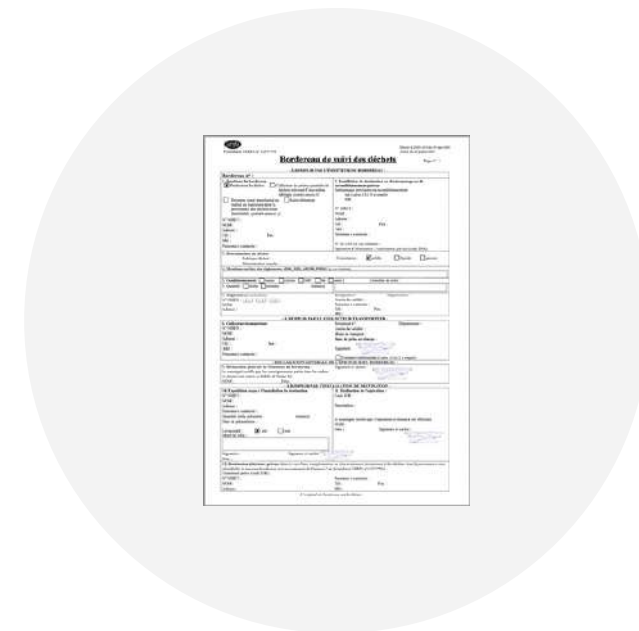

Bordereau de suivi de déchets

La plateforme Ici On Recycle a été pensée pour nos clients comme un outil clé en main pour vos démarches RSE : retrouvez vos bilans annuels, observez vos statistiques de collectes, observez vos impacts sociaux et environnementaux...

Notre objectif est de vous garantir une totale transparence sur la traçabilité de vos déchets : de la collecte à la valorisation.

Un process **vertueux**

VALORISATION DU CARTON

L'activité historique de Triethic est la collecte et le recyclage des déchets de bureau, dont le carton. À leurs retours dans notre entrepôt, les caisses en carton sont broyées et conditionnées en vue d'une valorisation.

Nous profitons ainsi de notre expertise pour recycler le contenant des chaussures et garantir un processus vertueux du début à la fin.

OPTIMISATION DES LIVRAISONS

Nous garantissons une livraison des caisses de casque sur toute la France. Nous avons conscience de l'impact environnemental important que peut avoir le transport de colis.

Nous avons ainsi un contrat avec notre partenaire logistique pour inclure nos livraisons dans leurs flux afin d'optimiser au maximum le transport et limiter notre impact.

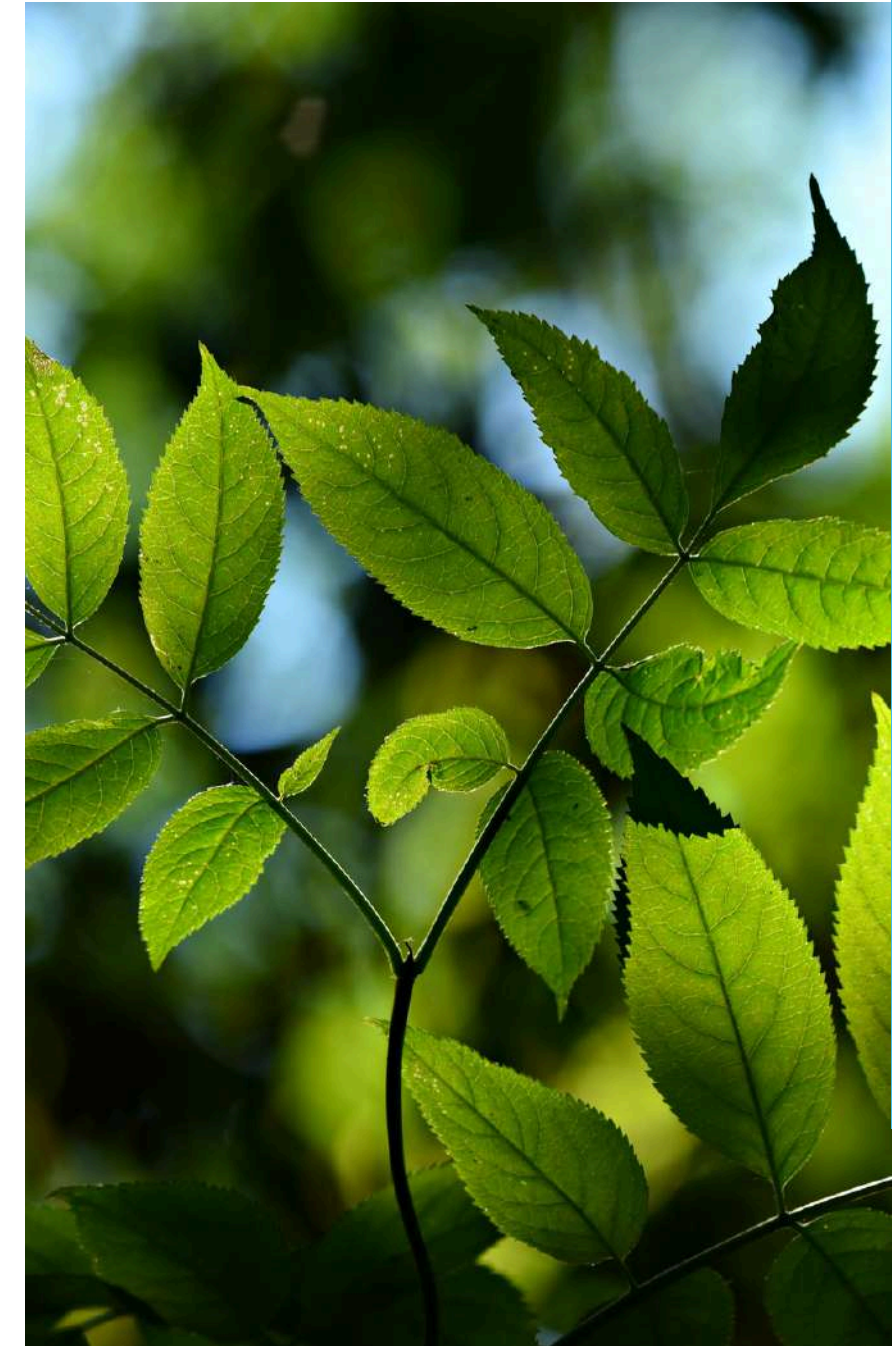

Un **Process**

Simple **pour** vous

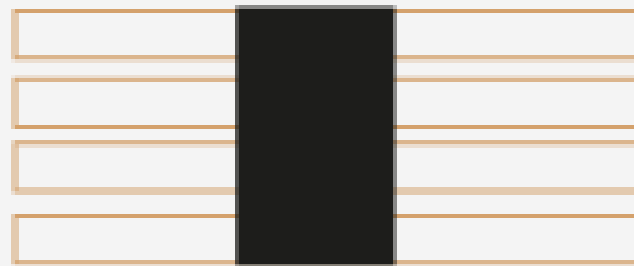

Réception des caisses

Après nous en avoir fait la demande, nous vous envoyons les caisses par multiple de 2.

Les caisses sont livrées 2 à 3 jours après la demande.

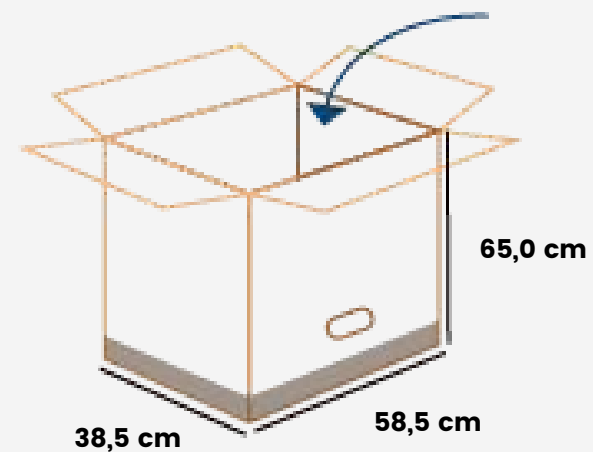

Remplir la caisse

Chaque caisse peut contenir jusqu'à 25 paires de chaussures.



Envoi de la caisse

Vous n'avez plus qu'à fermer les caisses avec du ruban adhésif. Informez nous par email pour organiser le retrait.

Les caisses sont récupérées 1 semaine maximum après la demande.



320 Avenue de la République
92000 Nanterre

Email : contact@triethic.fr

Site : www.triethic.fr

Téléphone : 01 84 20 15 09

Portable : 06 09 22 08 72

