



# Recyclage des élingues



# À Propos

## Triethic, une Entreprise Adaptée

Créée en octobre 2010, Triethic est une Entreprise Adaptée. Elle emploie des personnes en situation de handicap.

Son activité historique est la collecte et le recyclage des déchets tertiaires dans les entreprises. Tout particulièrement tournée vers l'innovation, en 2016, elle a créé la 1ère filière de recyclage des casques de chantiers avec Casquethic, en 2020, la 1ère filière de recyclage des vêtements professionnels avec Vimethic et en 2023 la 1ère filière de recyclage des chaussures de sécurité avec Chaussethic.



## Pourquoi recycler les élingues ?

Les élingues sont des équipements de protection essentiels dans le BTP, l'industrie, la logistique et la manutention. Soumises à des contrôles réguliers, elles sont fréquemment mises au rebut, alors qu'elles contiennent des matières valorisables. Aujourd'hui, faute de filière adaptée, la majorité des élingues usagées sont incinérées ou enfouies.

Le recyclage des élingues permet de réduire les déchets industriels, de limiter l'impact environnemental des EPI et de s'inscrire dans une démarche d'économie circulaire.

# Notre **service**

A chaque retour de collecte,  
les élingues sont pesées.



Lorsque les big bags sont remplis, adressez-nous une demande d'enlèvement par courriel. Vous recevrez alors une étiquette de retour à coller sur les contenants. A une date convenue avec vous, nous viendrons les collecter.

Triethic propose un process de collecte clair et flexible :

- Mise à disposition de 2 big bags de 1000L dédiés à la collecte des élingues usagées, installés directement sur site,
- ou possibilité pour le client de conditionner lui-même ses élingues, pour un volume équivalent de 2000L.

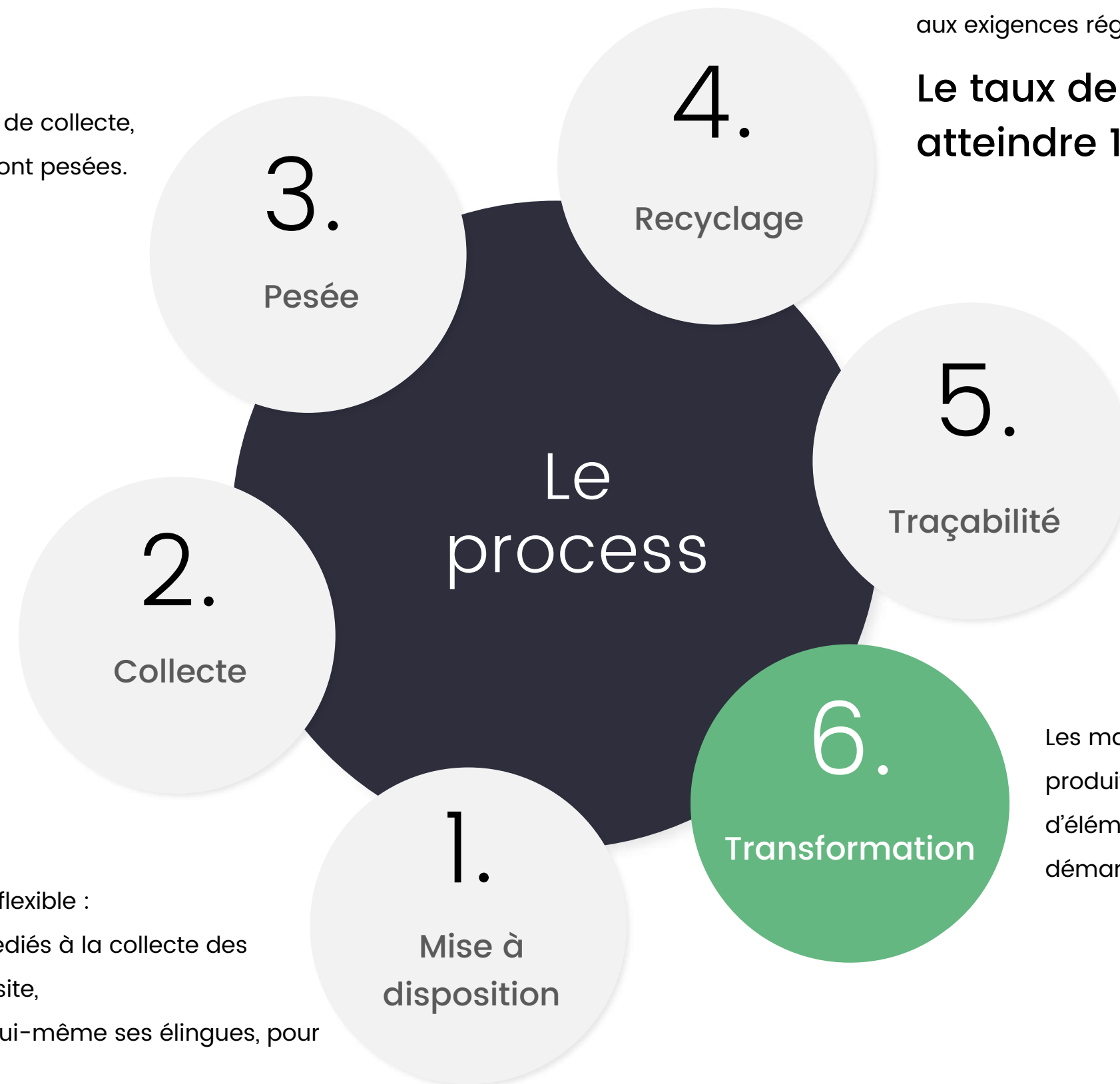

Les élingues sont orientées vers une filière de traitement par [CSR \(Combustible Solide de Récupération\)](#), conforme aux exigences réglementaires.

**Le taux de recyclage peut atteindre 100%**

Une fois la valorisation de la matière effectuée, vous pouvez accéder à la traçabilité de vos déchets sur la plateforme Ici On Recycle.

Les matières sont transformées en produits finis. Les entreprises disposent d'éléments pour valoriser leur démarche RSE et QSE.

# Engagements **sociaux & environnementaux**

---

## BÉNÉFIQUE POUR LA PLANÈTE

Les différentes matières qui constituent les élingues sont séparées puis envoyées dans des filières de recyclage adaptées. Les élingues sont transformés en CSR (combustible solide de récupération) permettant notamment d'alimenter les réseaux de chaleur en Ile de France.

## HANDICAP & SOLIDARITÉ

Grâce à votre démarche, vous contribuez à créer de l'emploi auprès de personnes en situation de handicap.



# Valoriser **la démarche RSE**

Pour ce faire, nous mettons à votre disposition divers supports de communication (affiches liées au tri des élingues et une présentation que vous pourrez envoyer par mail à vos collaborateurs)

**Informier**

La communication relative à cette démarche auprès de vos salariés constitue une étape importante. Elle permet de valoriser votre entreprise et de fédérer vos collaborateurs.

**Sensibiliser**

**Impacter**

Informez vos collaborateurs sur les impacts environnementaux positifs qu'ils génèrent. Pour cela, accédez aux chiffres et infographies sur notre plateforme de traçabilité [Ici On Recycle](#).



# La traçabilité



Mais aussi  
retrouvez vos  
documents  
de collecte



**Bordereau de recyclage**



**Bordereau de pesée**

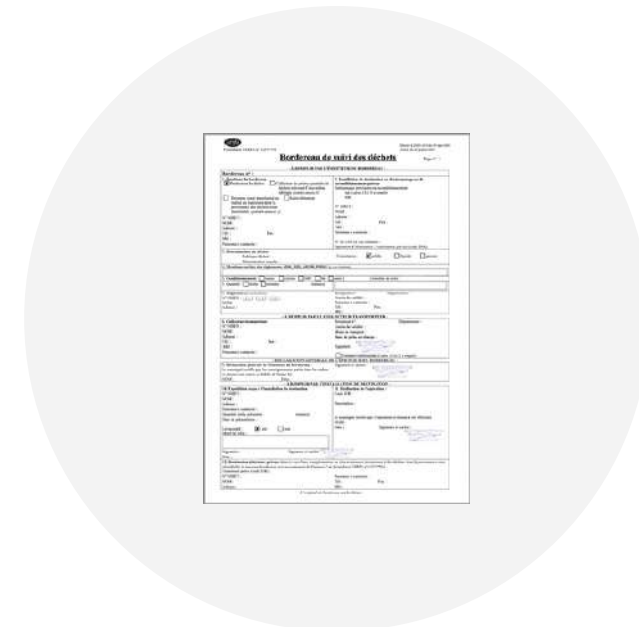

**Bordereau de suivi de déchets**

La plateforme Ici On Recycle a été pensée pour nos clients comme un outil clé en main pour vos démarches RSE : retrouvez vos bilans annuels, observez vos statistiques de collectes, observez vos impacts sociaux et environnementaux...

**Notre objectif est de vous garantir une totale transparence sur la traçabilité de vos déchets : de la collecte à la valorisation.**

# Un process **vertueux**

## OPTIMISATION DES LIVRAISONS

Nous garantissons une livraison sur toute la France. Nous avons conscience de l'impact environnemental important que peut avoir le transport de colis.

**Nous avons ainsi un contrat avec notre partenaire logistique pour inclure nos livraisons dans leurs flux afin d'optimiser au maximum le transport et limiter notre impact.**

## RÉDUCTION DE LA TAXE AGEFIPH

En collaborant avec nous, vous contribuez également à une démarche sociale engagée. Nos activités s'inscrivent dans le cadre de l'emploi de personnes en situation de handicap, ce qui vous permet de bénéficier d'une réduction de votre contribution à l'AGEFIPH.

**Une manière concrète d'allier performance environnementale et impact social positif.**



# Un **process**

Simple **pour** vous



## Réception des big bags

**Après nous en avoir fait la demande, nous vous envoyons les big bags par multiple de 2.**

**Les big bags sont livrés 2 à 3 jours après la demande.**



## Remplir les big bags

Chaque big bag peut contenir jusqu'à 1000 L.

Vous pouvez aussi conditionner vous-même les élingues.



## Envoi des big bags

Vous n'avez plus qu'à fermer les big bags. Informez nous par email pour organiser le retrait.

**Les big bags sont récupérées 1 semaine maximum après la demande.**



320 Avenue de la République  
92000 Nanterre

---

Email : [contact@triethic.fr](mailto:contact@triethic.fr)

Site : [www.triethic.fr](http://www.triethic.fr)

---

Téléphone : 01 84 20 15 09

Portable : 06 09 22 08 72

